

# SANKEN Cloud EC(電子商取引) の紹介

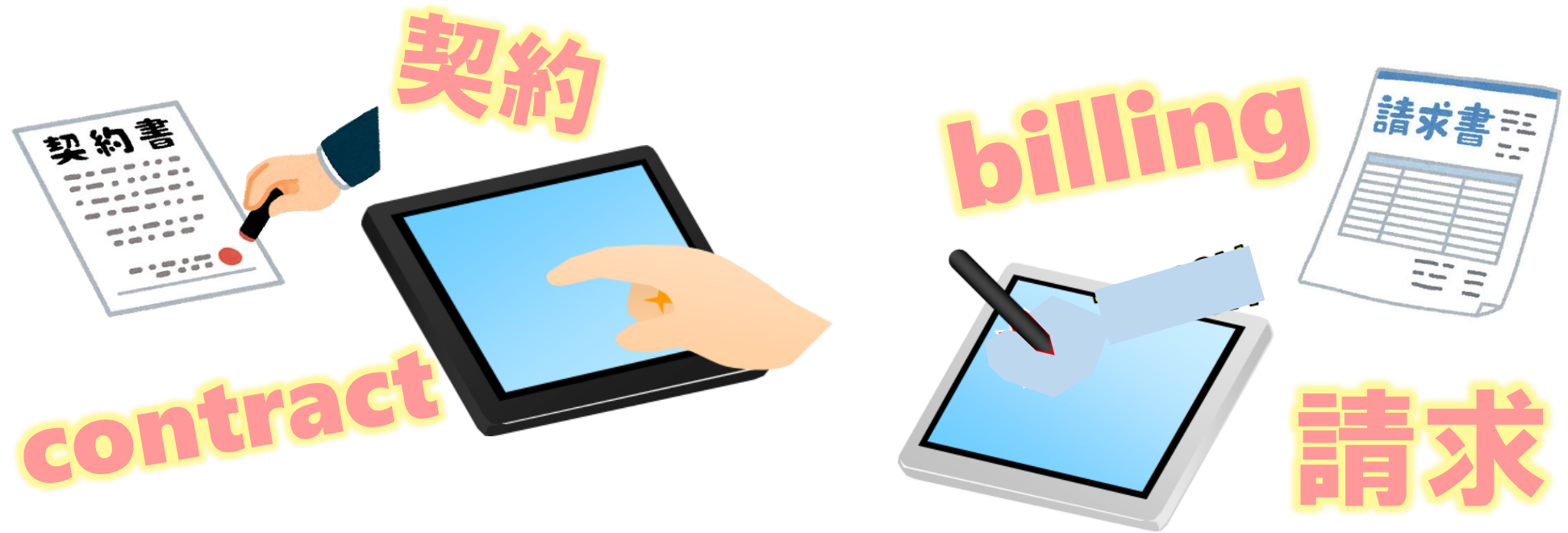

2024年6月20日  
SANKEN Cloud EC 導入プロジェクトチーム  
三建エンジニアリングサービス株式会社

# 1. 電子商取引システムの概要

# 今回導入する電子商取引システム(一般経費以外の原価処理)

今回

電子契約  
・注文書・請書  
(約1,500件/年)



電子請求(約4,750件/年)  
・請求書発行(協力会社)  
・承認～支払(当社)



# 電子商取引の一般的なメリット

- 印紙代不要（**請書**）
  - 例：契約500万円で印紙 5 千円
- 郵送不要（**注文書、請書、請求書**）
  - 料金／配送時間／封入作業の手間
- 紙書類の保管が不要
  - ファイリングの手間と保管スペース
  - **注文書、請書、請求書、添付資料**の電子保存



| 【平成26年 4 月 1 日～令和 2 年 3 月31日】 |            |    |       |
|-------------------------------|------------|----|-------|
| 記載された契約金額が                    |            |    |       |
| 1 万円以上                        | 200万円以下のもの |    | 200円  |
| 200万円を超え                      | 300万円以下    | // | 500円  |
| 300万円を超え                      | 500万円以下    | // | 1 千円  |
| 500万円を超え                      | 1 千万円以下    | // | 5 千円  |
| 1 千万円を超え                      | 5 千万円以下    | // | 1 万円  |
| 5 千万円を超え                      | 1 億円以下     | // | 3 万円  |
| 1 億円を超え                       | 5 億円以下     | // | 6 万円  |
| 5 億円を超え                       | 10 億円以下    | // | 12 万円 |



## 定形外郵便物

※規格内は、長辺34cm以内、短辺25cm以内、厚さ3cm以内および重量1kg以内とします。

## 規格内

| 重量     | 料金   |
|--------|------|
| 50g以内  | 120円 |
| 100g以内 | 140円 |
| 150g以内 | 210円 |
| 250g以内 | 250円 |
| 500g以内 | 390円 |
| 1kg以内  | 580円 |



# 電子商取引の特徴

- インターネットとメールでOK
  - 貴社のPCにソフトやアプリのインストール不要
- 電子署名関連の登録や費用が不要
  - 電子サイン方式による認証を採用  
当社へのユーザー登録のみで完了
  - 電子証明書の取得は不要
  - 当社システムの登録料・利用料も不要



# 電子商取引の特徴

- 原価処理（一般経費以外）に使用可能
- スマートフォン、タブレット対応
  - 請書の発行や請求書の発行が  
現場においても可能
- 注文外請求（請求書払い）も可能
  - 対応しているシステムは  
意外と少ない



# 初めに電子商取引の管理者・担当者(契約・請求)登録を行う

## 3. ユーザー登録概要フロー

※注 PW : パスワード、仮PWは弊社が指定、本PWはユーザー（貴社）が指定  
 URL : インターネットのアドレス 例 <https://skk.jp/>  
 登録準備のお願い : 登録準備（電子商取引参加確認と管理者※の選任）のお願い  
 担当者等 : 担当者 + 管理者を複数指名する場合の二人目以降の管理者  
 担当支店指定 : 電子請求担当支店及び電子契約担当支店を✓で指定（右図参照）

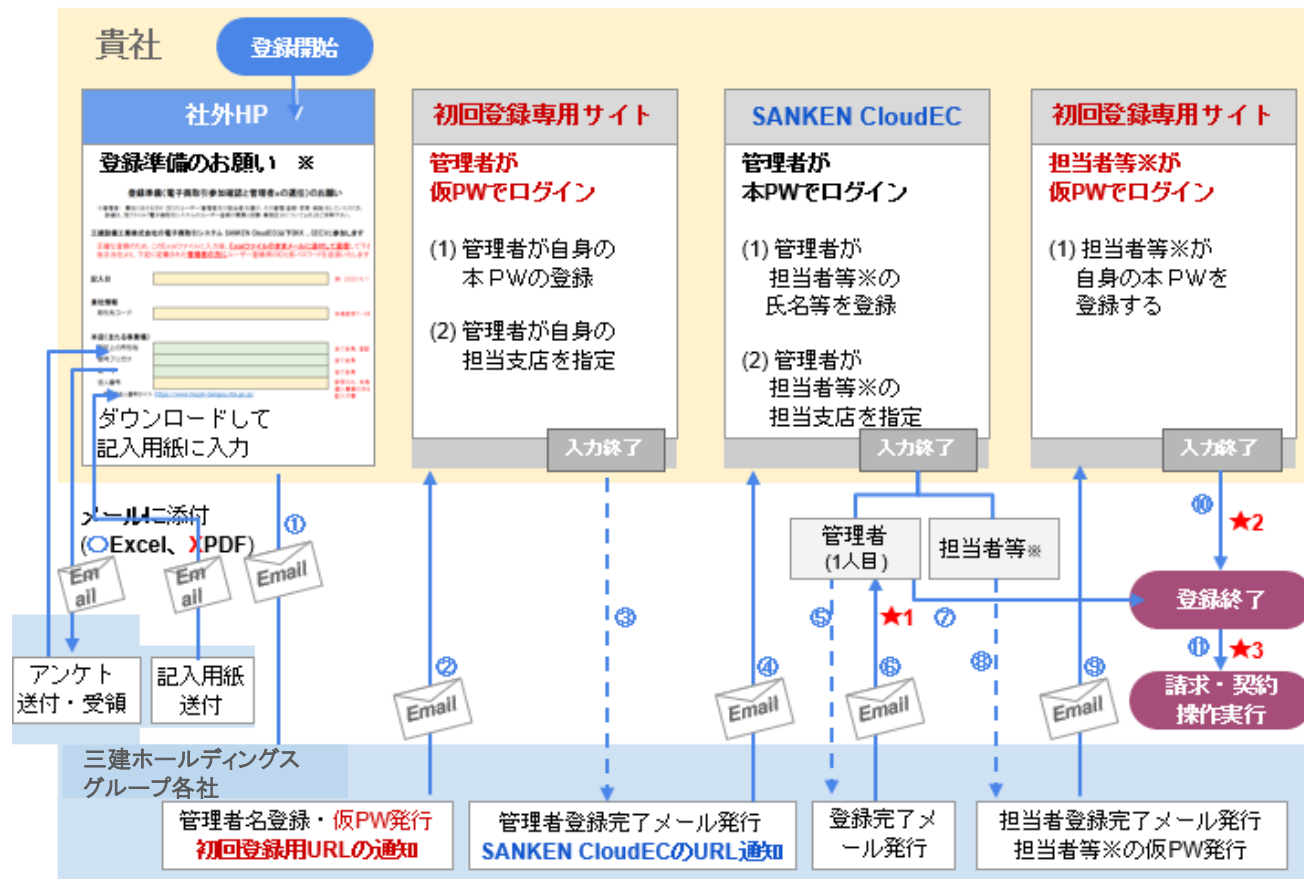

凡例 PW : パスワード、仮PWは弊社が指定、本PWはユーザー（貴社）が指定  
 URL : インターネットのアドレス 例 <https://skk.jp/>  
 登録準備のお願い : 登録準備（電子商取引参加確認と管理者※の選任）のお願い  
 承諾書 : 電子商取引に関する承諾書  
 管理者1 : 貴社が「登録準備のお願い」に記載した管理者（1番目の管理者）  
 担当者等 : 担当者及び2人目以降の管理者（管理者を複数指名する場合）  
 担当支店指定 : 電子請求担当支店及び電子契約担当支店を✓で指定（右図参照）

担当支店（請求） 電子契約担当支店

☐一括チェック ☐本社

☒本社 ☐東京支店

☒東京支店 ☐福岡支店

☒福岡支店 ☐北関東支店

★1 : 管理者（1人目）の方  
 管理者登録完了メールが届いた時点で、「担当者等の登録」のほか、  
 チェックをつけた弊社支店への「請求」「契約」などの操作が可能になっています。

★2 : 担当者等（担当者及び2人目以降の管理者）の方  
 本パスワードの登録時点で登録完了し、正式な担当者コード発行後（約15分）請求等の操作が可能です。  
 メール等の通知はありません。

協力会社に登録のための書類を  
 三建ホールディングスグループ各社から送り  
 SANKEN Cloud ECを始める前に  
 ①～③の担当者を登録する

①管理者  
 ②契約担当者  
 ③請求担当者



## 2. 電子契約 注文書・請書

電子契約  
・注文書・請書



電子請求  
・請求書発行





# 1. 契約業務・・・現状

紙によって発生する業務・・・・・・印刷・郵送・押印・印紙・ファイリング・保管場所

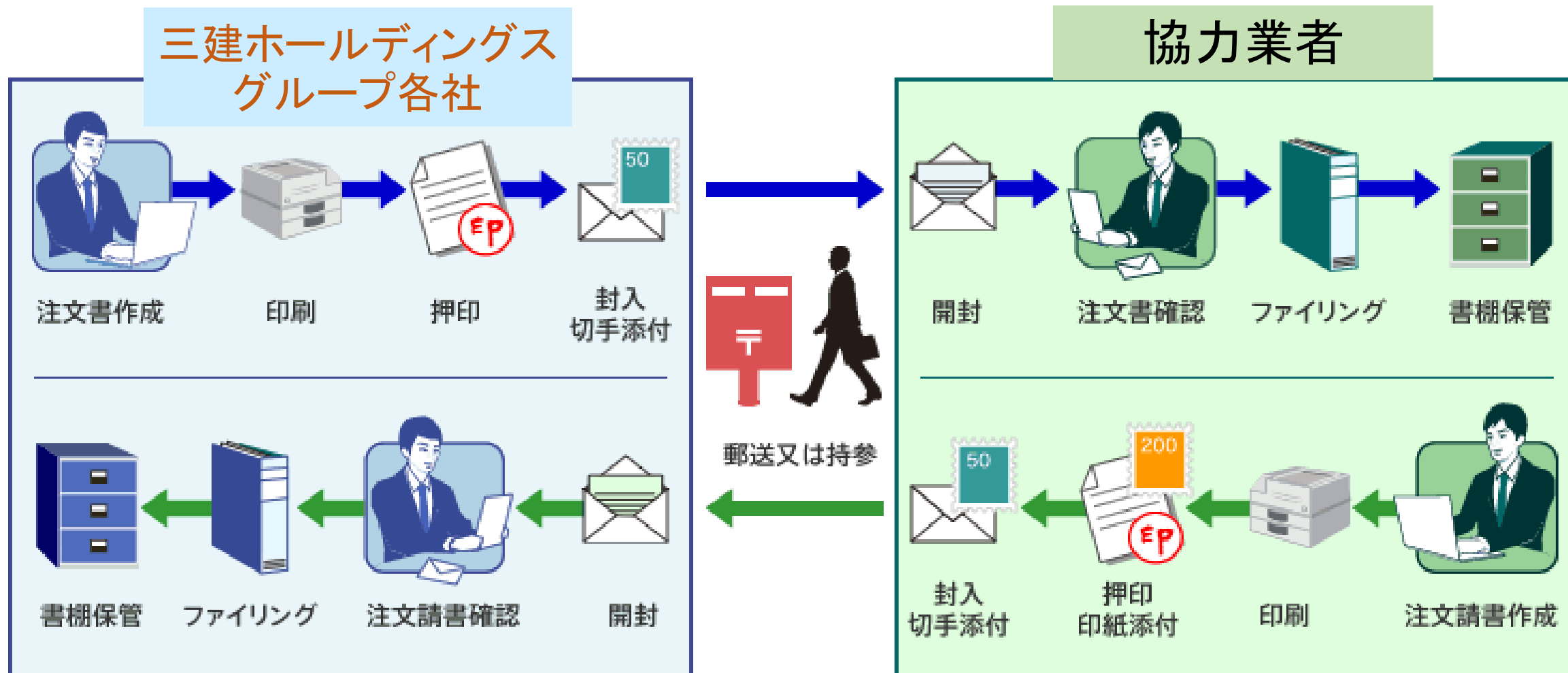

# 電子契約(注文書・請書)の流れ

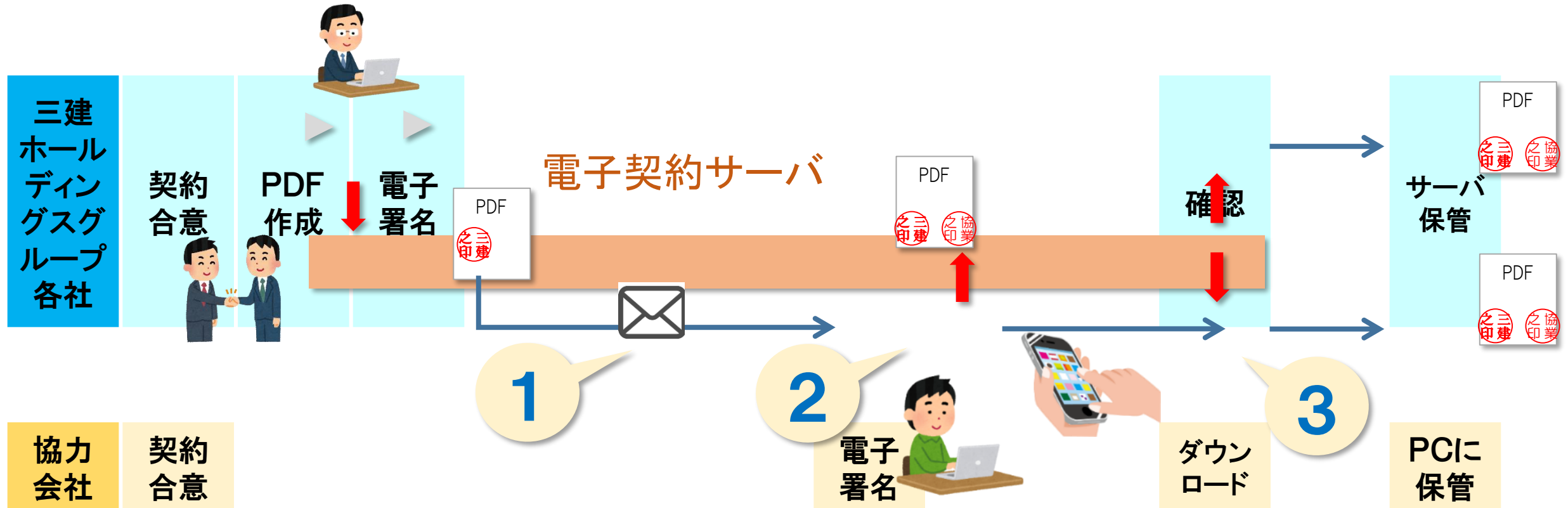

- ①三建ホールディングスグループ各社が注文書に電子署名すると協力会社の契約担当者に署名依頼メールが届く
- ②協力会社の契約担当者がメールのアドレスをクリックして内容確認と電子署名を行う
- ③協力会社の契約担当者が控えとしてPDFをダウンロード・保管（電子帳簿法に準じた電子保存が必要）
- ④三建ホールディングスグループ各社は統合情報システム発注一覧にPDF自動保存
- ⑤保管場所・印紙・時間(作業・郵送)も削減

# ①署名依頼メール

- 届いたメールの  
ボタンをクリック  
↓
- 電子契約サーバの  
当社注文書が開く
  - GMOクラウド社の  
GMOサイン  
という電子契約  
サービス
  - 迷惑メールでは  
ないので注意

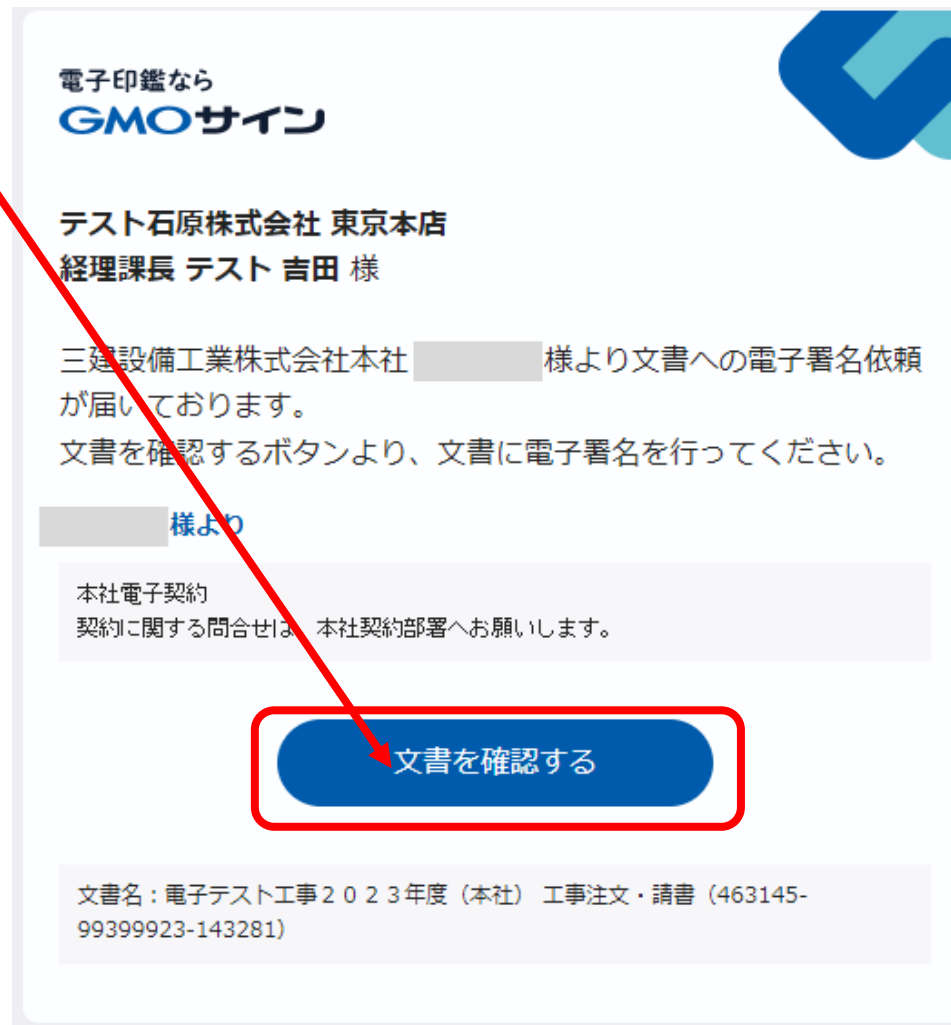

## スマートフォンの場合

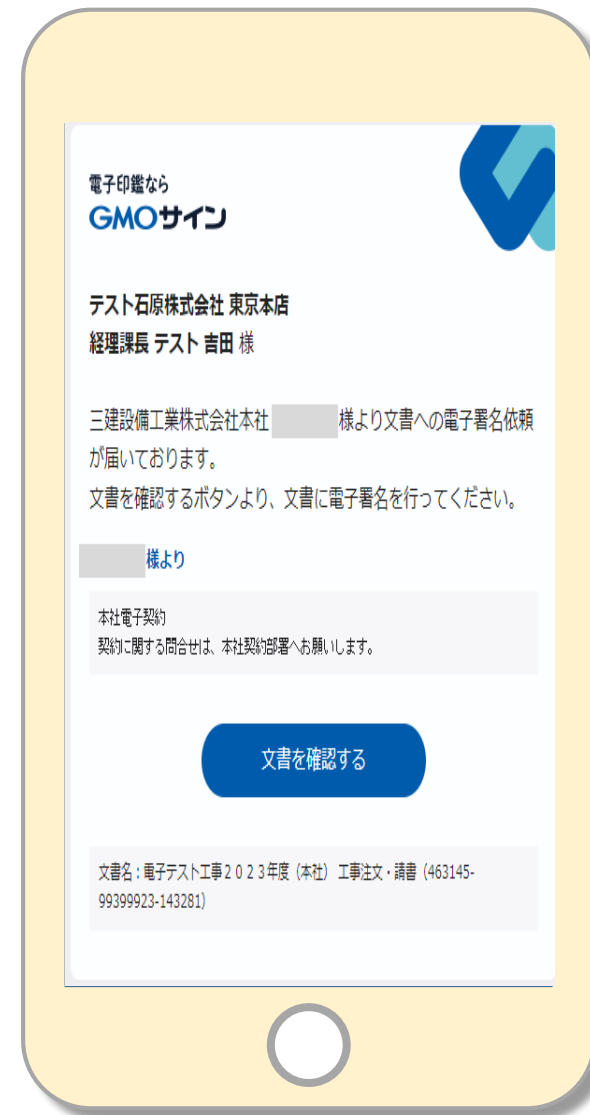

# 電子署名の概要(GMOサイン使用)

署名画像を選択してください

貴社印影画像がアップロードされます。

今回のみの署名画像を作成

下の署名ボタンが表示されない場合は一度、別の印作成ボタンを押してから再び真ん中の印影ボタンを選択してください。署名が表示されたらクリックしてください。

キャンセル 署名

電子契約の電子署名・サインは  
**GMO 電子印鑑 Agree**

手続完了

手続を完了しました。

すべての手続が完了次第、署名完了のお知らせメールをお送りいたします。

請書に貴社の社印画像が印影として表示されます。

[illegible][illegible]

## ②注文書の内容閲覧・電子署名

### ・現行(紙)と同じ4枚構成のPDF

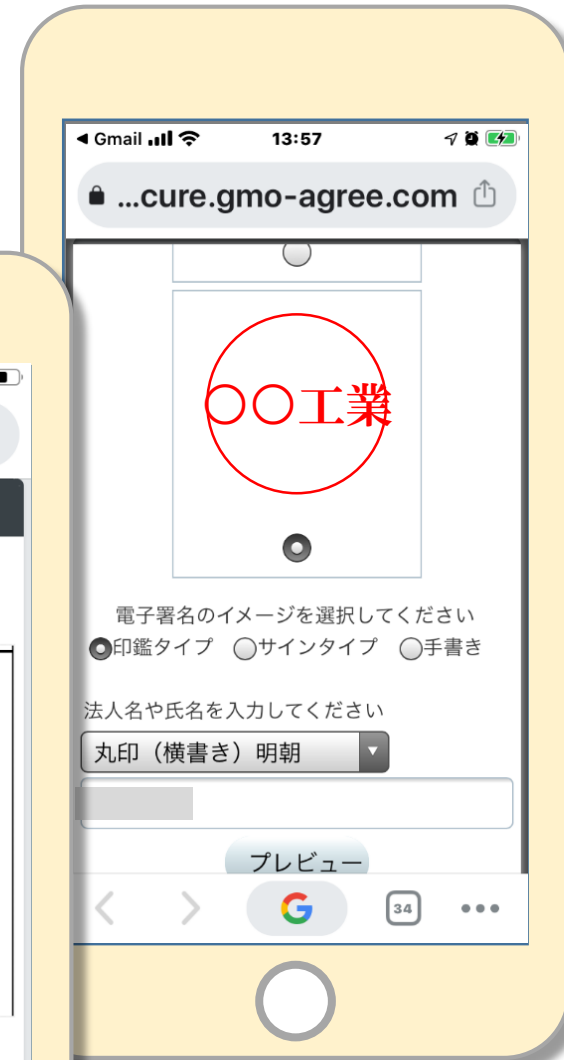
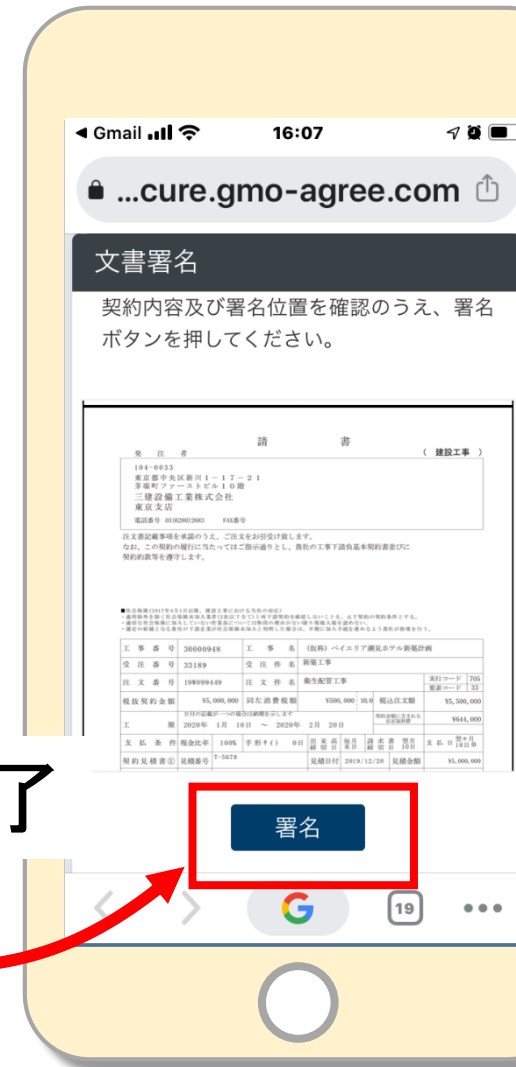
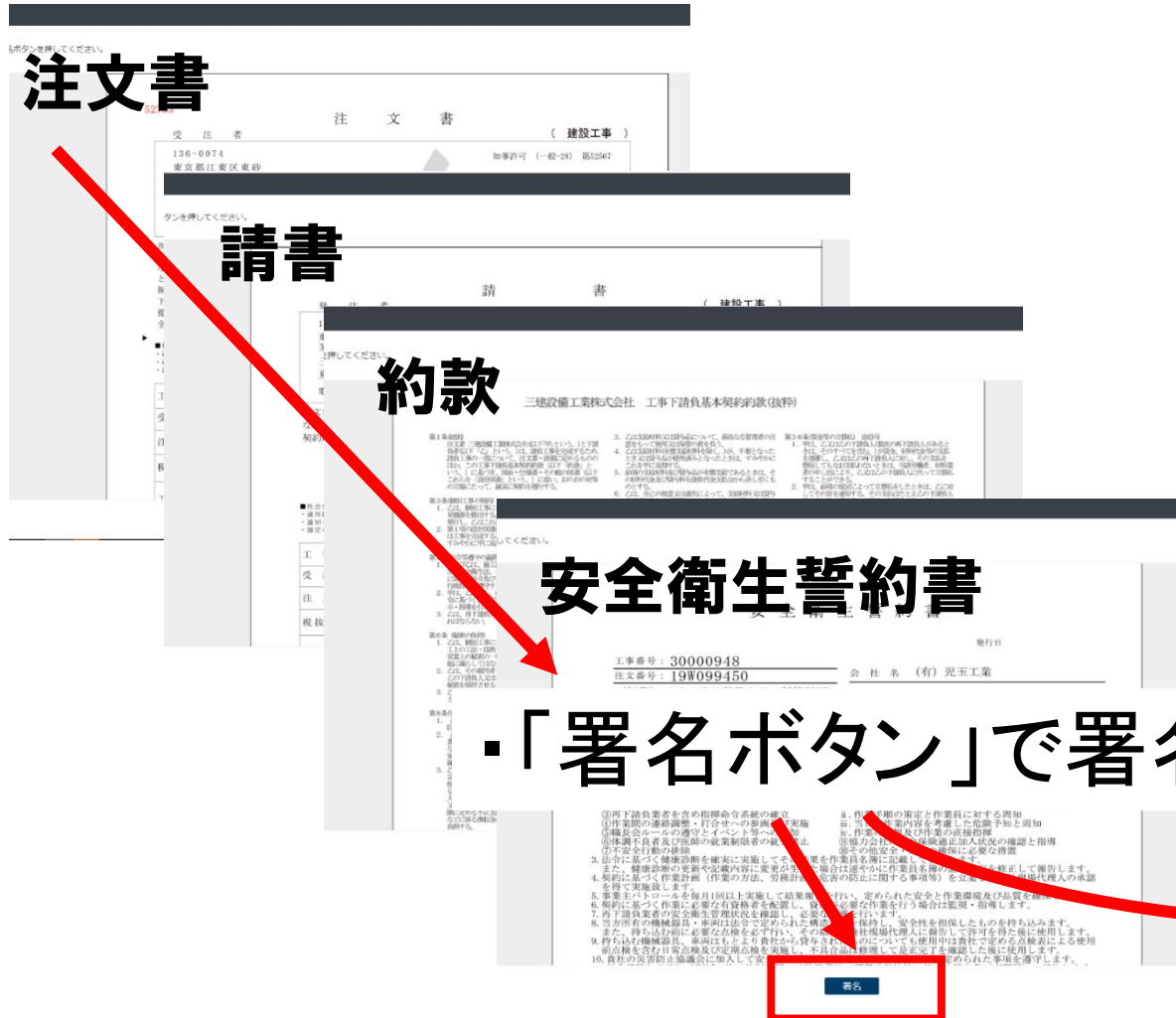

### ③手続き完了メールとPDFの保管

- 署名後にPDFのダウンロードと保管を促すメールが届きますので、電子帳簿法
- に準じた電子保存を行ってください。

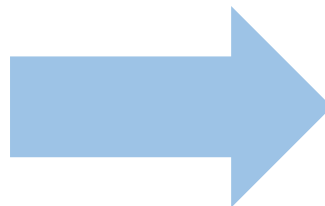

# 3. 電子請求

電子契約

・注文書・請書



電子請求

・請求書発行





# ログインのしかたとメニュー画面

- メールに書かれたURLをクリック

EC管工 菅大二郎様  
電子請求のサイトは  
[https://\\*\\*\\*shopcloud.jp/](https://***shopcloud.jp/)  
です

登録した本パスワード  
でログイン

ログイン画面



メインメニュー



請求書発行  
請求書発行一覧  
契約・請求照会  
契約・照会一覧  
基本情報  
担当者一覧  
ログアウト

# 請求書発行一覧画面

- 貴社が当社に発行又は予定の請求の一覧
- 未請求、作成中、提出、差戻など  
請求書の処理状況が確認できます
- 注文内：表左端の番号

SANKEN

ENVIRONMENTAL ENGINEERING

請求書発行一覧画面

(株)

東京本社 ECソリューション2部

maru@gmo-sc.com

メニュー

請求先支店

全て

請求受付開始日

2020/12/15

受付中請求処理年月

2020年01月

出来高・納品の締日

2020/01/01

請求期限日

定時払い期限日

今回請求総額

税抜額

136,789

税額

6,379

税込額

143,168

契約・請求照会一覧

注文外請求書作成

請求書出力(PDF)

ステータス

処理日

支店名

最終請求年月

請求番号

工事番号

受注番号

注文番号

工事名

税抜契約金額

今回請求額

今回迄の出来高

税抜差引請求

請求

お問合せ

添付

1

作成中

東北支店

21001710

11235

50042

工場 未装部拡張工事

2

作成中

東京支店

3

1,000

100,000

-99,000

2

3

作成中

本社

35000910

33069

98075

改修工事

500,000

1,000

499,000

26

4

作成中

東北支店

21001710

11235

48897

工場 未装部拡張工事

33,000,000

1,000

32,999,000

75

注文外：ボタン

| 番号 | 状態  | 支店名  | 最終<br>請求年月 |
|----|-----|------|------------|
| 1  | 作成中 |      |            |
| 2  | 提出  | 本社   | 2020/01    |
| 3  | 作成中 | 本社   | 2020/01    |
| 4  | 提出  | 本社   | 2020/01    |
| 5  | 作成中 | 本社   | 2020/01    |
| 6  | 提出  | 本社   | 2020/01    |
| 7  | 作成中 | 東京支店 |            |
| 8  | 未請求 | 東京支店 |            |

# 請求書入力(注文内／注文外)

- 注文内は注文書データを引き継ぐので二度打ちの解消
- 注文外は画面の指示（ポップアップ）で入力容易

注文内請求入力画面

取引先会社名 東京本社  
取引事業所 ECソリューション2部  
取引先担当者

請求先支店情報入力

請求先支店 本社  
請求先担当者

工事  
工事番号 工事名  
35000910 順天堂大学浦安病院改修工事

件名  
衛生配管工事

受注番号 注文番号  
33069 98075

受注名  
1号館1階南見保育改修工事

納品日・引渡し申出日 請求番号 012 お問合せ番号 26 旧お問い合わせ番号

| 契約金額    | 今回までの出来高 | 前回までの受領額 | 今回請求額 * | 税率 * | 今回請求消費税額 | 今回請求税込額 | 税抜差引残高 | 消費税差引残高 |
|---------|----------|----------|---------|------|----------|---------|--------|---------|
| 500,000 | 501,000  | 1,000    | 1,000   | 0%   | 1,000    | 2,000   | -1,000 |         |

伝票削除 仮保存 戻る 伝票確定

実行コード \* 601 売上割戻し (主要機器) コード検索 ヘルプ

請求額 \* 56100

消費税率 \* ▼ 課税10%

確定 戻る

# その他

- 請求書発行一覧画面の貴社用控えとしてインボイス対応請求書PDFを出力可能

- スマートフォンによる請求も可能

注文内請求書控え 【提出】  
(提出日:2022/11/11)

三建設工業株式会社 御中

合格請求書発行事業者登録番号  
T7200001004907

160-0002  
東京都新宿区歌舞伎町1-2-3  
テスト石原(株)

合計金額: ¥1,100,000

※資機材の納品日・適用消費税率は、添付の請求明細書に記載しています。

|        |       |
|--------|-------|
| 請求先支店  | 本社    |
| 請求先担当者 | 井上 隆司 |
| 貴社事業所  | 千葉本店  |

|      |          |           |                         |
|------|----------|-----------|-------------------------|
| 工事番号 | 90099902 | 工事名       | テストSCECテスト工事            |
| 受注番号 | 43621    | 件名(請求内容)  | 諸口工事関連                  |
| 注文番号 | 128848   | 納品日・引渡申出日 | 月末締出来高(0.1%~99.9%)のため空白 |

| 項目        | 適用税率    | 今回請求額     | 消費税額    | 税込額(合計金額) |
|-----------|---------|-----------|---------|-----------|
| 合計        | 課税10%   | 1,000,000 | 100,000 | 1,100,000 |
| 契約金額      | 今回迄の出来高 | 今回迄の出来高金額 | 前回迄の受領額 |           |
| 5,500,000 | 18.1%   | 1,000,000 |         | 0         |

適格請求書発行事業者登録  
番号マスターより記載される

注文外請求書控え 【提出】  
(提出日:2022/11/11)

三建設工業株式会社 御中

合格請求書発行事業者登録番号  
T7200001004907

160-0002  
東京都新宿区歌舞伎町1-2-3  
テスト石原(株)

合計金額: ¥1,428,001

※資機材請求書の納品日・適用消費税率は、添付の請求明細書に記載してあります。  
※労務等請求書の適用消費税率は、添付の契約見積書、請求内訳書等に記載しています。納品日は引渡申出日になります。

|        |                |
|--------|----------------|
| 請求先支店  | 本社             |
| 請求先担当者 | 井上 隆司          |
| 貴社事業所  | 千葉本店 (1001321) |
| 請求担当者  | バイデン 文雄        |

|           |            |     |           |
|-----------|------------|-----|-----------|
| 工事番号      | -          | 工事名 | SCECテスト工事 |
| 件名(請求内容)  | 空調配管工事     |     |           |
| 納品日・引渡申出日 | 2022/10/31 |     |           |
| 請求番号      | -          |     |           |
| お問い合わせ番号  | 54191      |     |           |
| 旧お問い合わせ番号 | -          |     |           |

| 項目    | 適用税率 | 今回請求額     | 消費税額    | 税込額(合計金額) |
|-------|------|-----------|---------|-----------|
| 課税10% |      | 1,200,000 | 120,000 | 1,320,000 |
| 課税8%  |      | 100,000   | 8,000   | 108,000   |
| 合計    |      | 1,300,000 | 128,001 | 1,428,001 |

| No. | 実行コード | 項目名    | 今回請求      | 適用税率  |
|-----|-------|--------|-----------|-------|
| 1   | 728   | 諸口工事関連 | 200,000   | 課税10% |
| 2   | 801   | 共通仮設費  | 1,000,000 | 課税10% |
| 3   | 801   | 共通仮設費  | 100,000   | 課税8%  |

消費税率ごと一回の消費税額  
計算とその値の記載

stsanken.shopcloud.jp

認証画面

ta-t@.co.jp

パスワード

サインイン

パスワードを忘れた方は [こちら](#)

注意事項などが入ります。

stsanken.shopcloud.jp

請求受付開始日  
2020/12/15

受付中請求処理年月  
2020年01月

出来高・納品の締日  
2020/01/01

請求期限日

定時払い期限日

今回請求総額  
税抜額 409680097 税額 4095422

税込額 413775519

契約・請求照会一覧 注文外請求書作成

請求書出力(PDF)

# 電子商取引のまとめ

- 印刷や郵送、及びその手間・費用・時間が不要
- **タブレット・スマートフォン**等での操作も可能
- 電子契約はメール等の指示に従ってクリックすれば終了
- **ソフトやアプリのインストール、電子証明書不要**
- **印紙**の貼付が**不要**
- 注文書データの引き継ぎで、二度打ち解消（注文内請求）
- **当社システムの登録料や利用料は不要**
- **電子契約により、注文書・請書のPDFが出力でき、電帳法に準じた電子保存ができます。**
- **インボイス対応の請求書PDF出力ができるので、電帳法に準じた電子保存ができます。**

# FAQ

- 登録しないと取引できない？
  - 電子商取引不参加を理由に、取引を停止することはありません
  - しかし、貴社にも多くのメリットがあるので、ぜひご参加下さい
- 今登録しないとダメですか？いつまで登録できますか？
  - 登録は随時可能で、登録後 1 か月程度で電子商取引へ移行します
- 案内が来ないけれど、電子商取引に参加できないの？
  - 原則 1 企業に 1 通送っています。貴社の他支店等に確認願います
  - 他の支店等にも案内がない場合は次ページの問合先に連絡願います

# おわりに

- ・ 今回の発表内容は現時点の状況で、  
今後変更する可能性があります
- ・ 電子商取引に関する案内の希望、質問は下記へ  
貴社と取引のある三建ホールディングスグループ各社  
電子商取引問い合わせメール



三建エンジニアリングサービス（株）：cec-svc\_tokyo@skk.jp